RÉPUBLIQUE FRANÇAISE
Liberté
Égalité
Fraternité

France Travail

L'AGRICULTURE

un secteur très implanté sur le territoire



ZOOM SUR L'EMPLOI

91 860 salariés
11 465 établissements
en décembre 2025

Source : ANEFA

2ème région de France

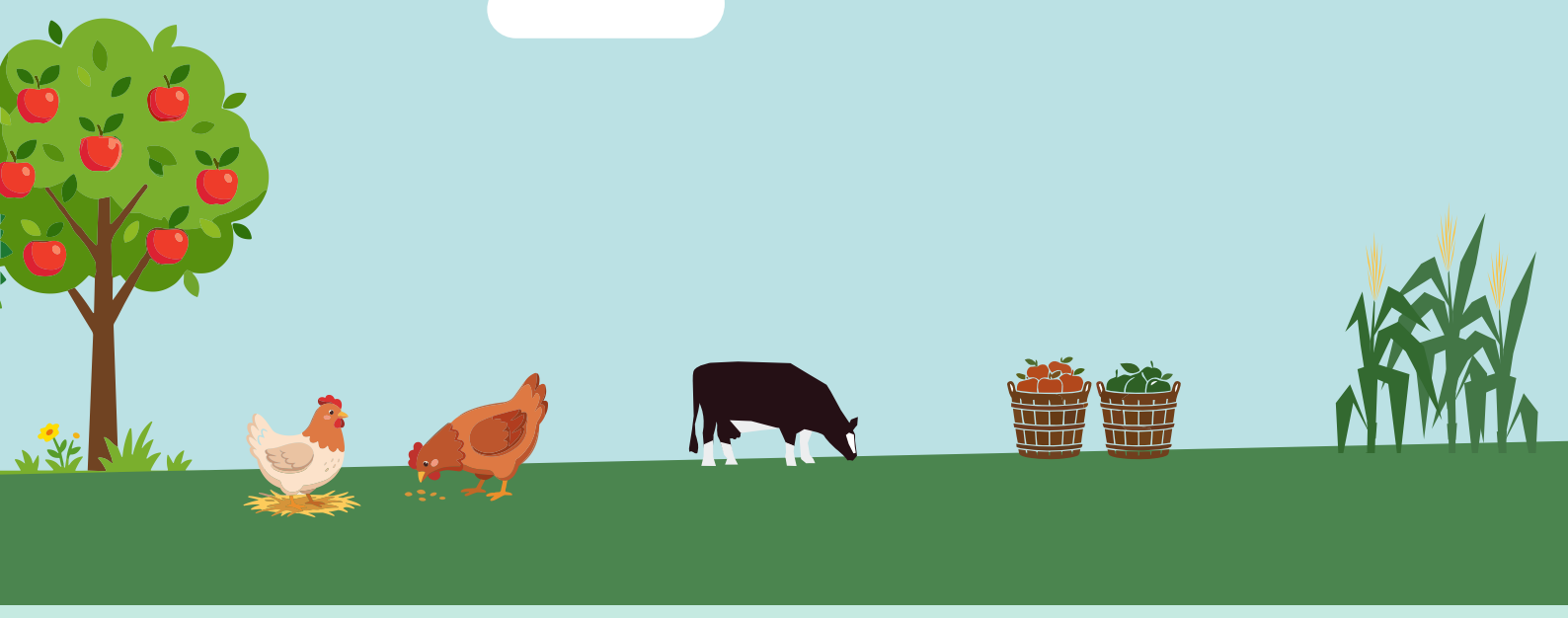

UN SECTEUR QUI RECRUTE

17 918 projets de recrutement
pour 2026

Avec une forte saisonnalité
86,7%

2 706 offres d'emploi
déposées à France Travail en 2025

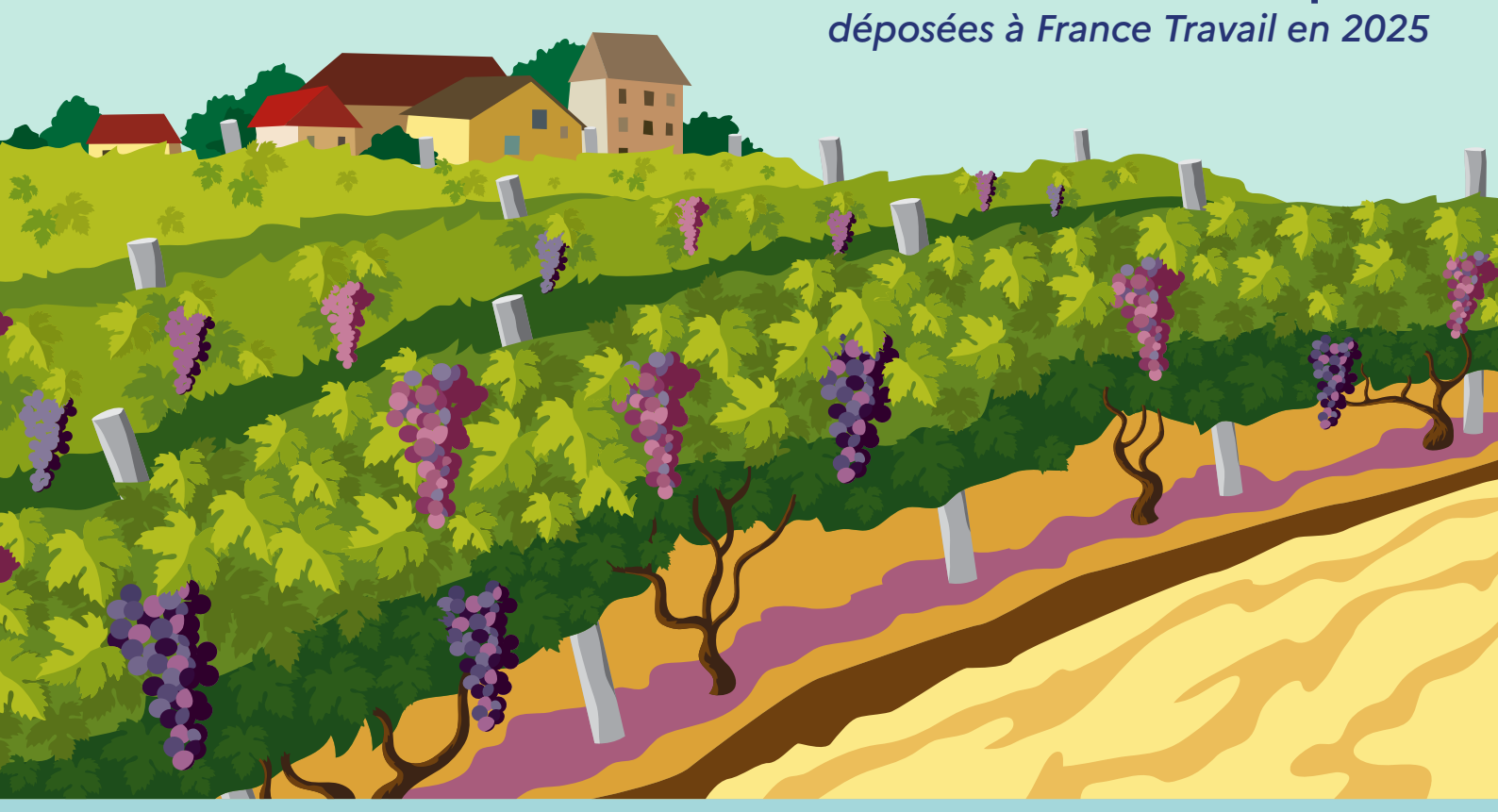

TOP 3 des métiers recherchés par les employeurs

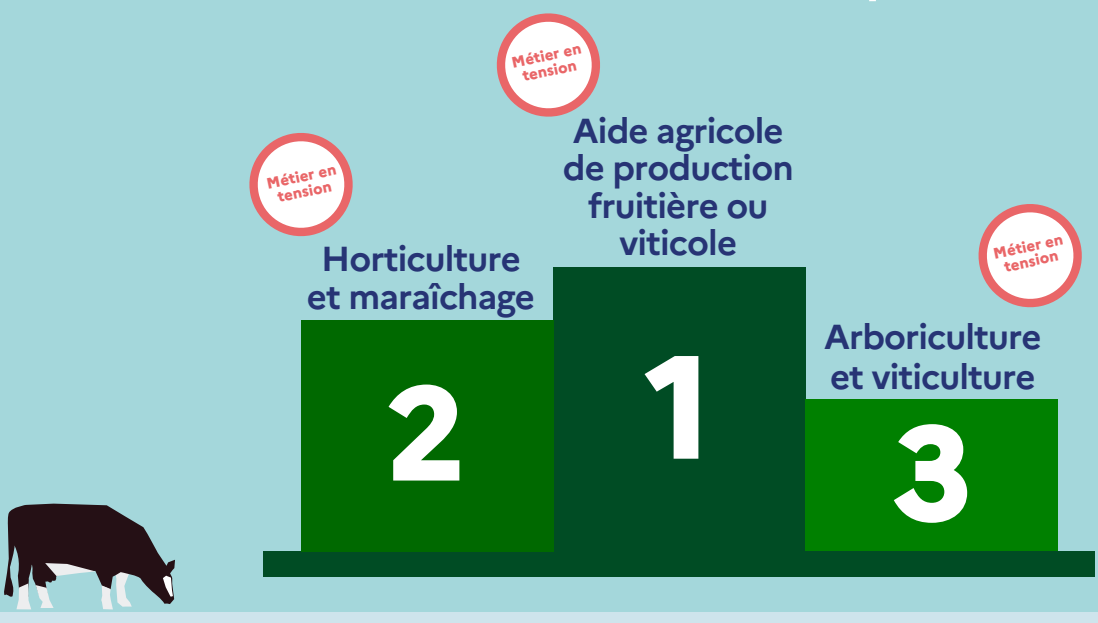

UNE DEMANDE D'EMPLOI EN BAISSE

15 504 demandeurs d'emploi*
inscrits à France Travail en cat. ABC
fin décembre 2025

Avec une sur-représentation :

- des hommes **67%**
- des formations ≤ CAP/BEP **63%**
- des ouvriers **48%**

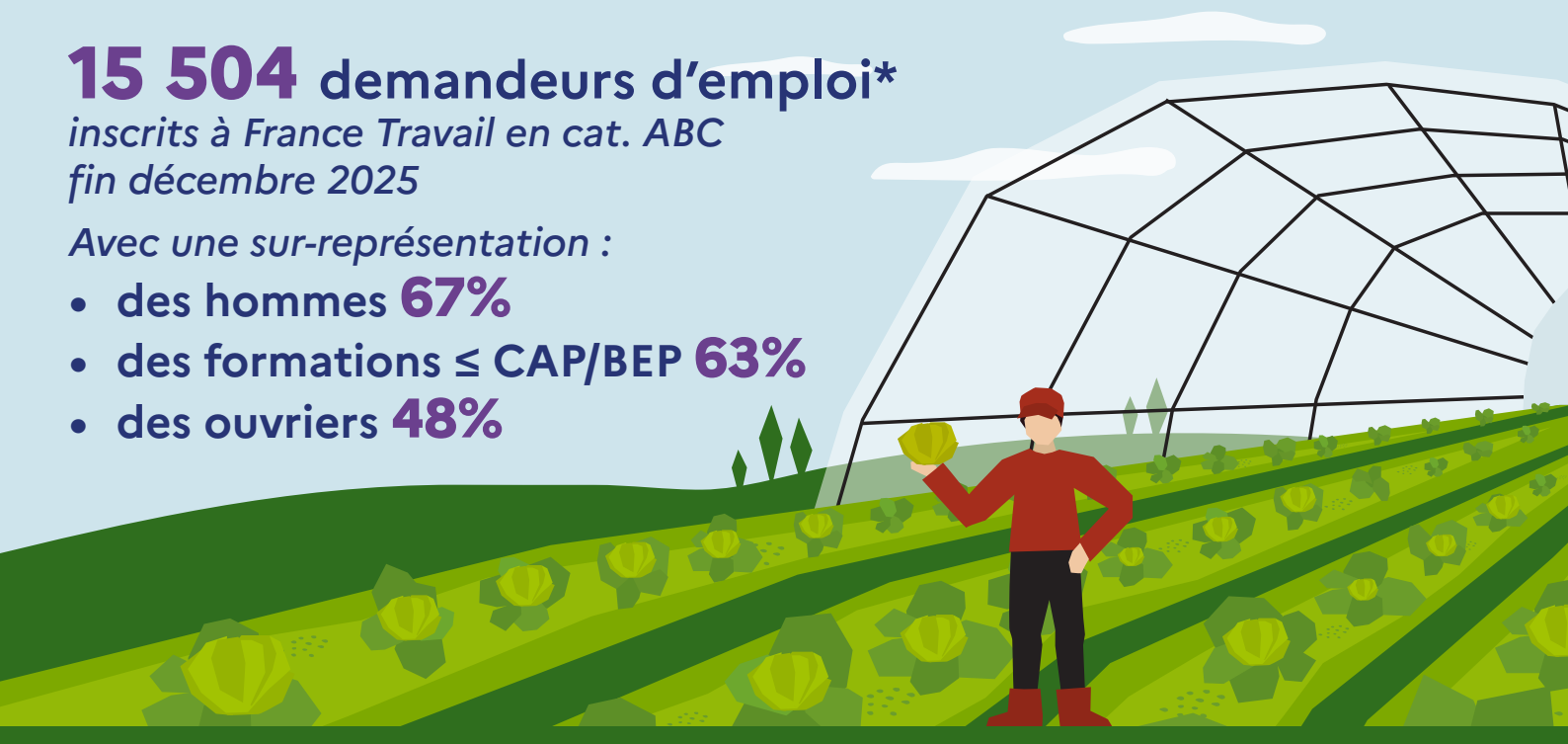

TOP 3 des compétences détenues par les demandeurs d'emploi

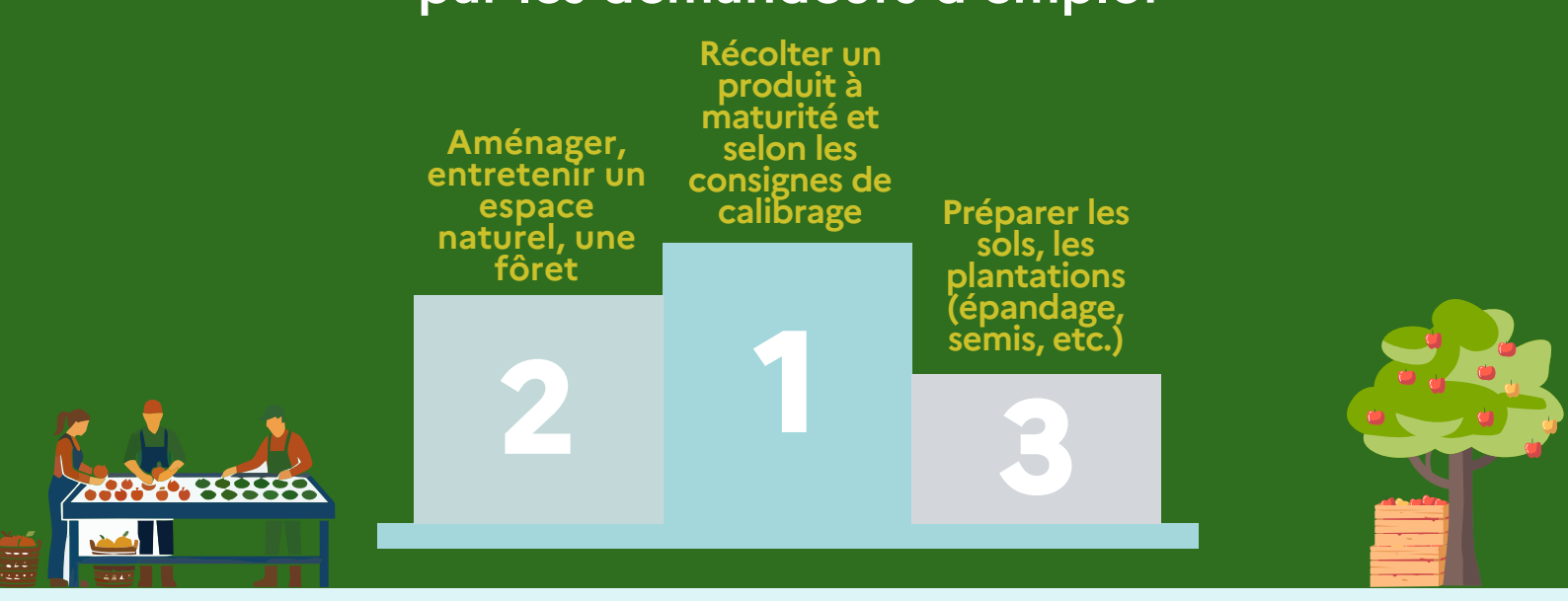

49% des demandeurs d'emploi
inscrits sur un métier en lien avec l'agriculture
ont eu un accès à l'emploi



** SUR LES MÉTIERS SPÉCIFIQUES (les plus représentatifs du secteur par leur prédominance ou le descriptif du métier)*

RÉPUBLIQUE FRANÇAISE
Liberté
Égalité
Fraternité

France Travail

France Travail Pays de la Loire - Septembre 2026
Direction de la Stratégie, des Relations extérieures et de la Transformation

observatoire-emploi-paysdelaloire.fr/rubrique/infographies-sectorielles