RÉPUBLIQUE FRANÇAISE
Liberté
Égalité
Fraternité

France Travail

LE NUMÉRIQUE
un secteur dynamique et innovant



ZOOM SUR L'EMPLOI

44 700 salariés
2 399 établissements
en décembre 2025

Source : URSSAF

5ème région de France

Le secteur représente **3,8%** de l'emploi salarié avec des disparités territoriales

Source : URSSAF

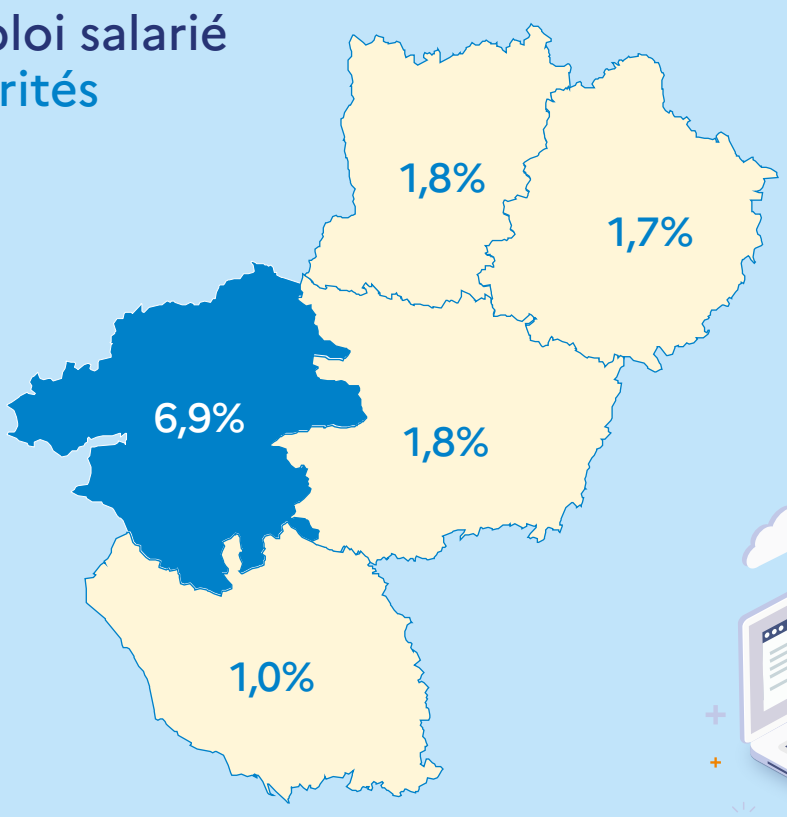



UN SECTEUR QUI RECRUTE

2 557 projets de recrutement
pour 2026

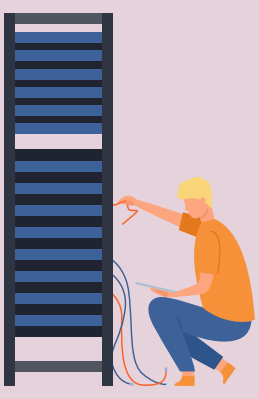



2 285 offres d'emploi
déposées à France Travail en 2025

TOP 3 des métiers recherchés par les employeurs





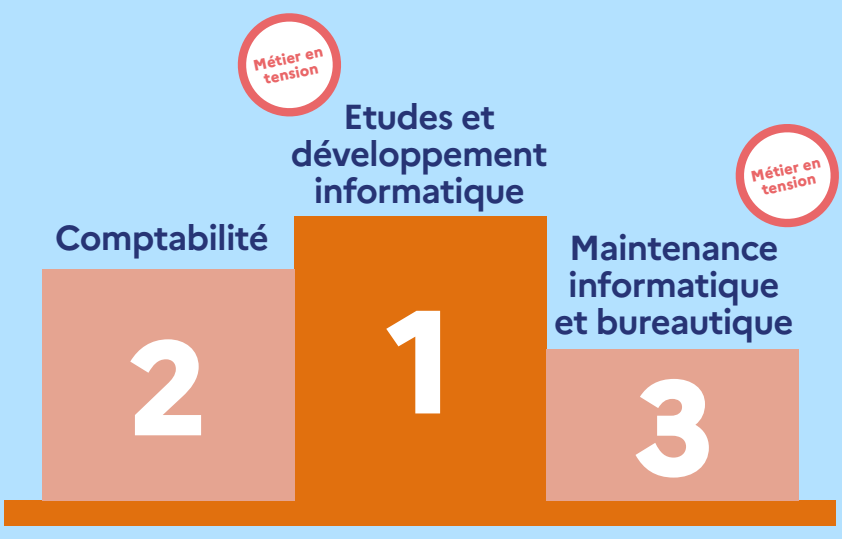

UNE DEMANDE D'EMPLOI EN HAUSSE

8 431 demandeurs d'emploi*
inscrits à France Travail en cat. ABC
fin décembre 2025

Avec une sur-représentation :

- des hommes **70%**
- des formations > BAC **82%**
- des AMT-Cadres **61%**



TOP 3 des compétences détenues par les demandeurs d'emploi



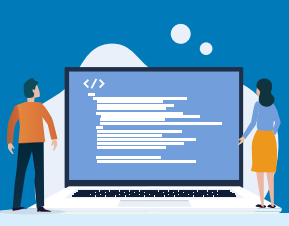



40% des demandeurs d'emploi
inscrits sur un métier en lien avec le numérique
ont eu un accès à l'emploi



** SUR LES MÉTIERS SPÉCIFIQUES (les plus représentatifs du secteur par leur prédominance ou le descriptif du métier)*

RÉPUBLIQUE FRANÇAISE
Liberté
Égalité
Fraternité

France Travail

France Travail Pays de la Loire - Septembre 2026
Direction de la Stratégie, des Relations extérieures et de la Transformation

observatoire-emploi-paysdelaloire.fr/rubrique/infographies-sectorielles