RÉPUBLIQUE FRANÇAISE
Liberté
Égalité
Fraternité

France Travail

LES INDUSTRIES NAVALE ET AÉRONAUTIQUE

une vitrine du savoir-faire ligérien



L'industrie Navale

L'industrie Aéronautique

ZOOM SUR L'EMPLOI

11 559 salariés
140 établissements
en décembre 2025

9 612 salariés
28 établissements
en décembre 2025

1ère région de France

Source : URSSAF

5ème région de France

Source : URSSAF

Le secteur représente
1,0% de l'emploi salarié
avec des disparités territoriales

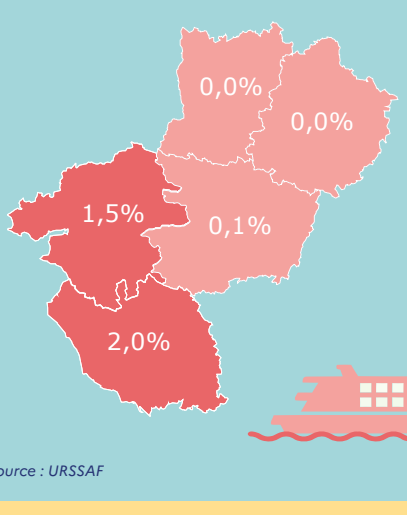

Source : URSSAF

Le secteur représente
0,8% de l'emploi salarié
avec des disparités territoriales

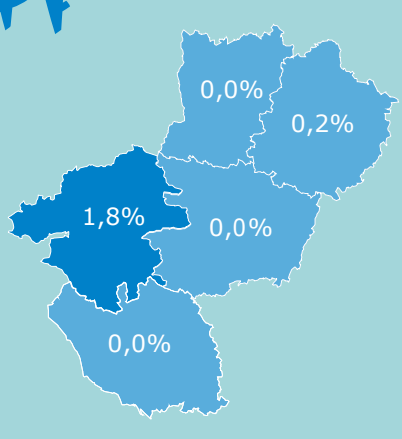

Source : URSSAF

L'industrie Navale

L'industrie Aéronautique

UN SECTEUR QUI RECRUTE

345 projets de recrutement
pour 2026
Avec des difficultés de recrutement prégnantes
82,3%

68 projets de recrutement
pour 2026
Avec des difficultés de recrutement prégnantes
74,1%

209 offres d'emploi
déposées à France Travail en 2025

17 offres d'emploi
déposées à France Travail en 2025

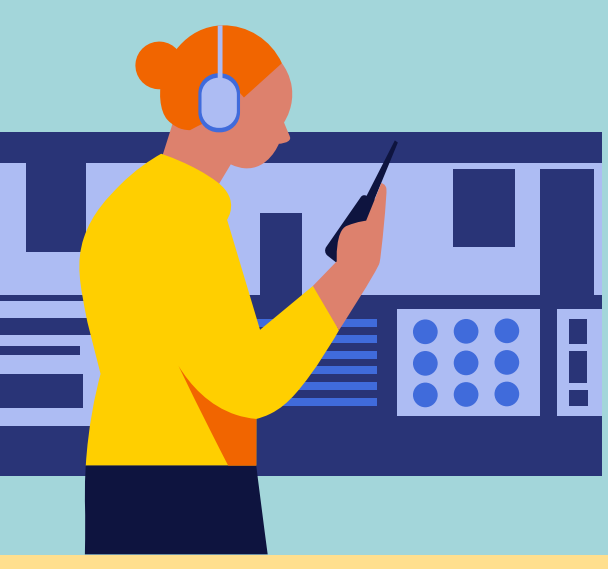



TOP 3 des métiers recherchés par les employeurs

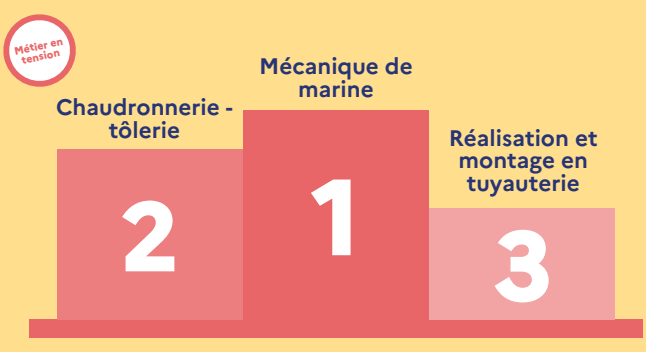

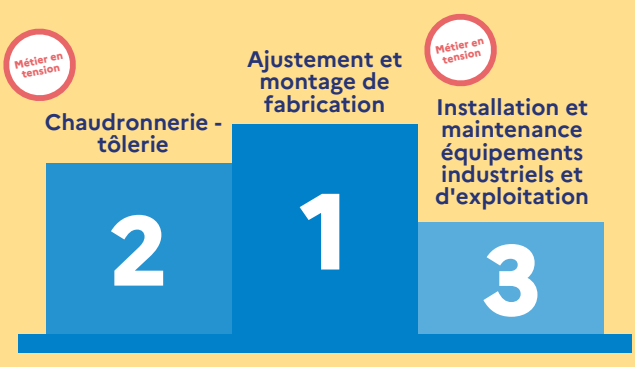

L'industrie Navale

L'industrie Aéronautique

UNE DEMANDE D'EMPLOI EN BAISSE

11 763 demandeurs d'emploi*
inscrits à France Travail en cat. ABC
fin décembre 2025

Avec une sur-représentation :
- des hommes **76%**
- des formations > bac **39%**
- des AMT-cadres **34%**

11 678 demandeurs d'emploi*
inscrits à France Travail en cat. ABC
fin décembre 2025

Avec une sur-représentation :
- des hommes **76%**
- des formations > bac **39%**
- des AMT-cadres **34%**





TOP 3 des compétences détenues par les demandeurs d'emploi





50% des demandeurs d'emploi
inscrits sur un métier en lien avec l'industrie navale
ont eu un accès à l'emploi

50% des demandeurs d'emploi
inscrits sur un métier en lien avec l'industrie aéronautique
ont eu un accès à l'emploi



** SUR LES MÉTIERS SPÉCIFIQUES (les plus représentatifs du secteur par leur prédominance ou le descriptif du métier) ET DES MÉTIERS INDUSTRIELS TRANSVERSES (avec un impact fort sur le secteur)*

RÉPUBLIQUE FRANÇAISE
Liberté
Égalité
Fraternité

France Travail

France Travail Pays de la Loire - Septembre 2026
Direction de la Stratégie, des Relations extérieures et de la Transformation

observatoire-emploi-paysdelaloire.fr/rubrique/infographies-sectorielles