RÉPUBLIQUE FRANÇAISE
Liberté
Égalité
Fraternité

France Travail

L'HOTÊLLERIE RESTAURATION

au cœur de la dynamique touristique et territoriale



L'hôtellerie

La restauration

ZOOM SUR L'EMPLOI

9 712 salariés
1 303 établissements
en décembre 2025



43 091 salariés
7 347 établissements
en décembre 2025

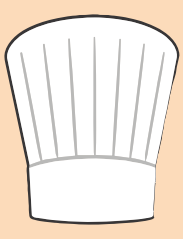

9ème région de France

Source : URSSAF

8ème région de France

Source : URSSAF

Le secteur représente
0,8% de l'emploi salarié

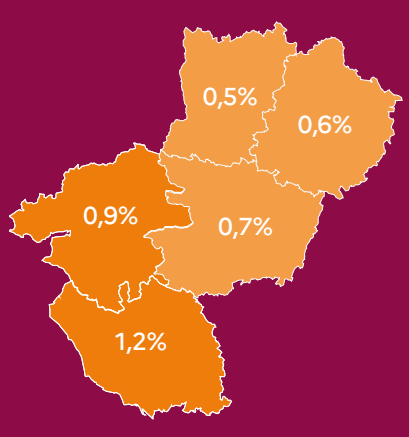



Source : URSSAF

Le secteur représente
3,7% de l'emploi salarié



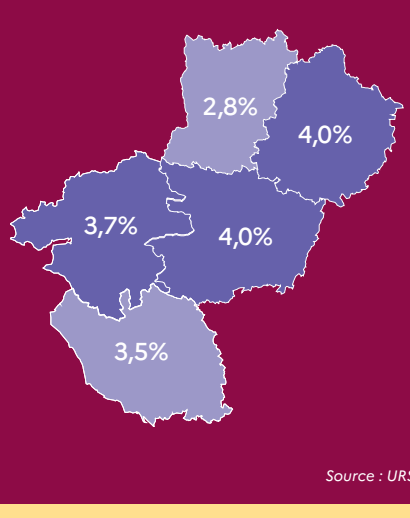

Source : URSSAF

L'hôtellerie

La restauration

UN SECTEUR QUI RECRUTE

6 470 projets de recrutement
pour 2026
Avec une forte saisonnalité
86,1%



10 876 projets de recrutement
pour 2026
Avec une forte saisonnalité
41,5%



3 912 offres d'emploi
déposées à France Travail en 2025



9 439 offres d'emploi
déposées à France Travail en 2025



TOP 3 des métiers recherchés par les employeurs

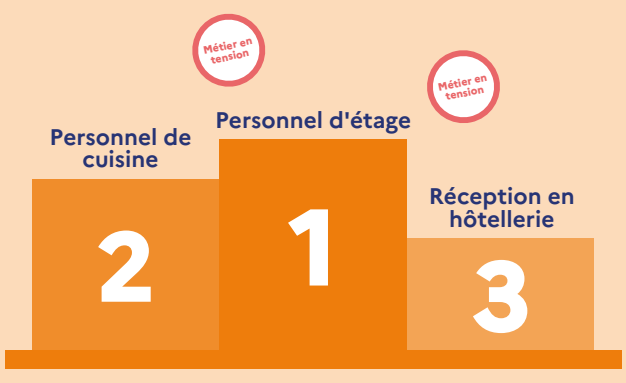

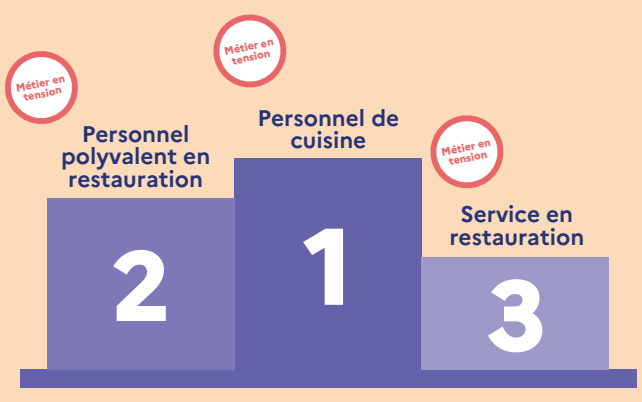

L'hôtellerie

La restauration

UNE DEMANDE D'EMPLOI...

...EN BAISSE

3 057 demandeurs d'emploi*
inscrits à France Travail en cat. ABC
fin décembre 2025

Avec une sur-représentation :
- des femmes **64%**
- des formations > bac **42%**
- des employés **71%**



...EN HAUSSE

15 418 demandeurs d'emploi*
inscrits à France Travail en cat. ABC
fin décembre 2025

Avec une sur-représentation :
- des jeunes **25%**
- des formations = bac **27%**
- des employés **85%**



TOP 3 des compétences détenues par les demandeurs d'emploi



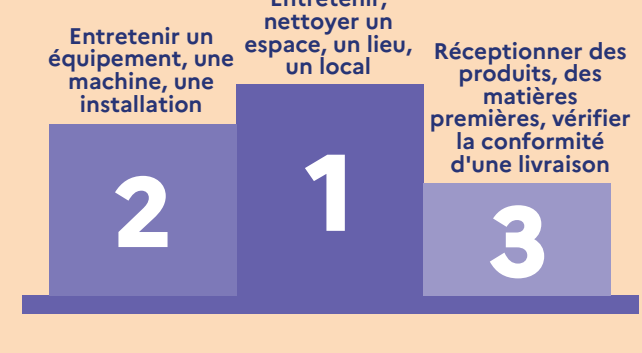

52% des demandeurs d'emploi
inscrits sur un métier en lien avec l'hôtellerie
ont eu un accès à l'emploi



49% des demandeurs d'emploi
inscrits sur un métier en lien avec la restauration
ont eu un accès à l'emploi



** SUR LES MÉTIERS SPÉCIFIQUES (les plus représentatifs du secteur par leur prédominance ou le descriptif du métier)*

RÉPUBLIQUE FRANÇAISE
Liberté
Égalité
Fraternité

France Travail

France Travail Pays de la Loire - Septembre 2026
Direction de la Stratégie, des Relations extérieures et de la Transformation

observatoire-emploi-paysdelaloire.fr/rubrique/infographies-sectorielles