RÉPUBLIQUE FRANÇAISE
Liberté
Égalité
Fraternité

France Travail

LA SANTÉ ET L'ACTION SOCIALE

un maillon essentiel du soin et de la solidarité ligérienne



La Santé

L'action sociale

ZOOM SUR L'EMPLOI

51 703 salariés
3 519 établissements
en décembre 2025



8ème région de France

Source : URSSAF



61 769 salariés
2 860 établissements
en décembre 2025

8ème région de France

Source : URSSAF

Le secteur représente **4,4%** de l'emploi salarié et **7,0%** de l'emploi intérimaire avec des disparités territoriales

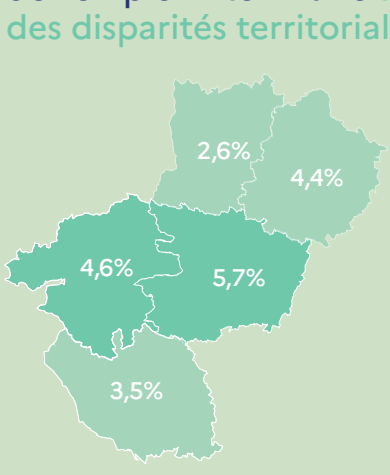



Source : URSSAF

Le secteur représente **5,3%** de l'emploi salarié et **5,6%** de l'emploi intérimaire avec des disparités territoriales



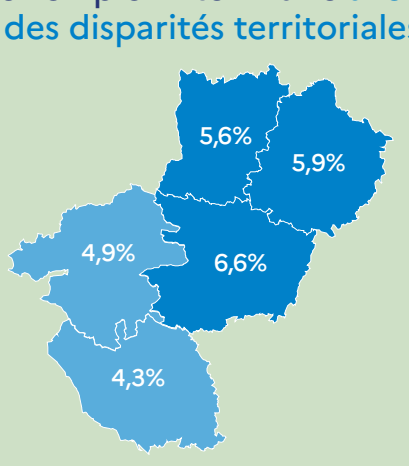

Source : URSSAF

La Santé

L'action sociale

UN SECTEUR QUI RECRUTE

11 734 projets de recrutement
pour 2026
Avec des difficultés de recrutement prégnantes
57,3%



10 012 projets de recrutement
pour 2026
Avec des difficultés de recrutement prégnantes
60,8%



8 700 offres d'emploi
déposées à France Travail en 2025



19 614 offres d'emploi
déposées à France Travail en 2025



TOP 3 des métiers recherchés par les employeurs

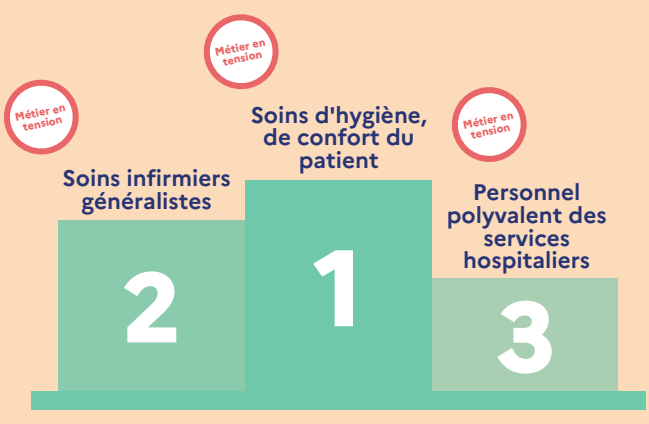

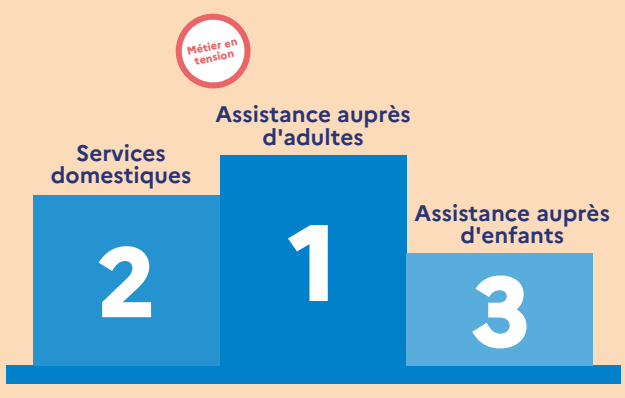

La Santé

L'action sociale

UNE DEMANDE D'EMPLOI EN HAUSSE

12 126 demandeurs d'emploi*
inscrits à France Travail en cat. ABC
fin décembre 2025

Avec une sur-représentation :
- des femmes **87%**
- des formations = bac **34%**
- des employés **82%**



11 908 demandeurs d'emploi*
inscrits à France Travail en cat. ABC
fin décembre 2025

Avec une sur-représentation :
- des femmes **84%**
- des séniors **30%**
- des formations > bac **48%**
- des employés **79%**



TOP 3 des compétences détenues par les demandeurs d'emploi





48% des demandeurs d'emploi
inscrits sur un métier en lien avec la santé
ont eu un accès à l'emploi

44% des demandeurs d'emploi
inscrits sur un métier en lien avec l'action sociale
ont eu un accès à l'emploi

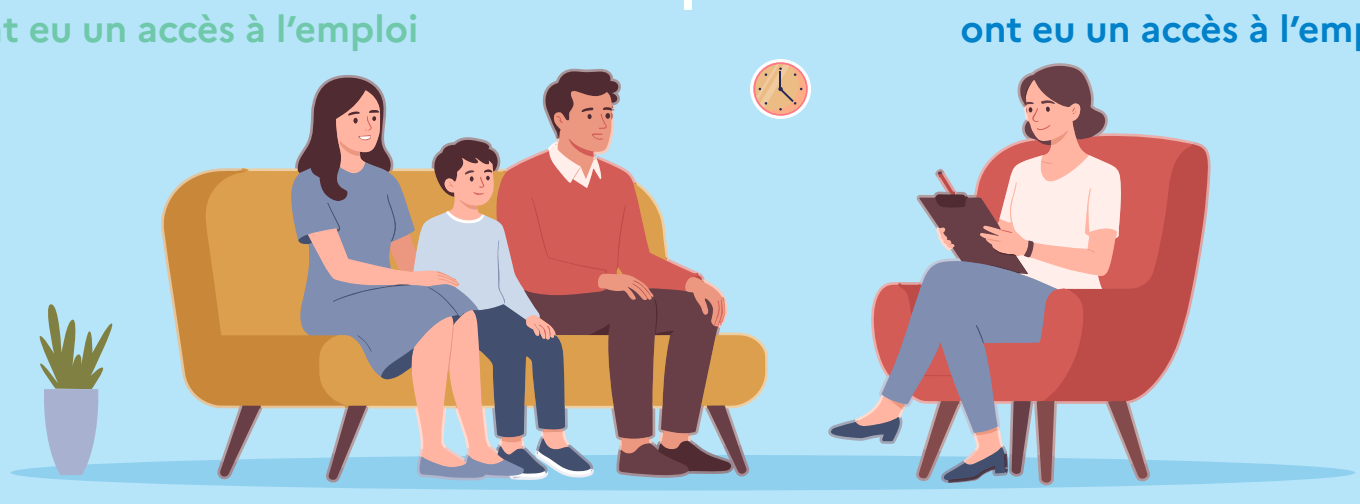

** SUR LES MÉTIERS SPÉCIFIQUES (les plus représentatifs du secteur par leur prédominance ou le descriptif du métier)*

RÉPUBLIQUE FRANÇAISE
Liberté
Égalité
Fraternité

France Travail

France Travail Pays de la Loire - Septembre 2026
Direction de la Stratégie, des Relations extérieures et de la Transformation

observatoire-emploi-paysdelaloire.fr/rubrique/infographies-sectorielles