RÉPUBLIQUE FRANÇAISE
Liberté
Égalité
Fraternité

France Travail

LE TRANSPORT LOGISTIQUE

un secteur clé du maillage territorial et économique ligérien



Le Transport

La Logistique

ZOOM SUR L'EMPLOI

55 441 salariés
2 105 établissements
en décembre 2025

8ème région de France

Source : URSSAF

32 596 salariés
969 établissements
en décembre 2025

9ème région de France

Source : URSSAF

Le secteur représente **4,8%** de l'emploi salarié

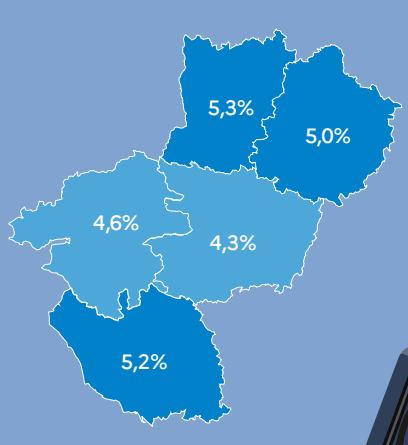



Source : URSSAF

Le secteur représente **2,8%** de l'emploi salarié et **7,1%** de l'emploi intérimaire



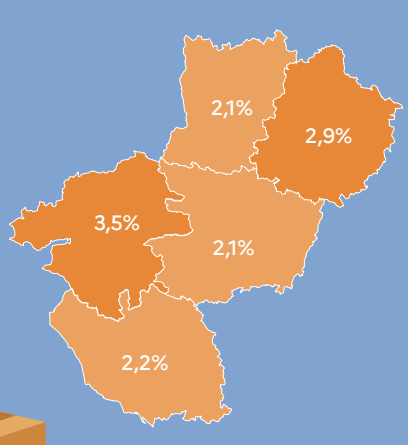

Source : URSSAF

Le Transport

La Logistique

UN SECTEUR QUI RECRUTE

3 698 projets de recrutement
pour 2026
Avec des difficultés de recrutement prégnantes
63,9%



2 098 projets de recrutement
pour 2026



5 600 offres d'emploi
déposées à France Travail en 2025



954 offres d'emploi
déposées à France Travail en 2025



TOP 3 des métiers recherchés par les employeurs



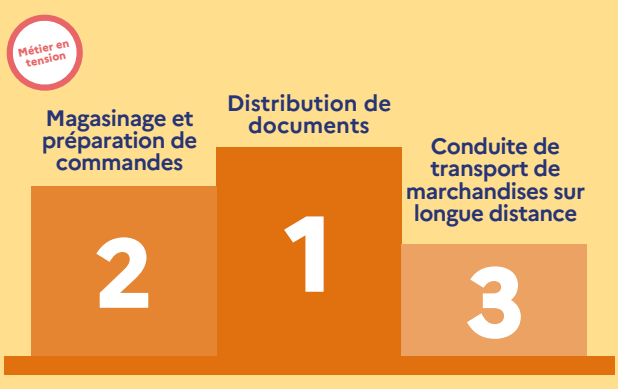

Le Transport

La Logistique

UNE DEMANDE D'EMPLOI EN HAUSSE

11 694 demandeurs d'emploi*
inscrits à France Travail en cat. ABC
fin décembre 2025

Avec une sur-représentation :
- des hommes **82%**
- des seniors **32%**
- des formations ≤ CAP/BEP **60%**
- des employés **78%**

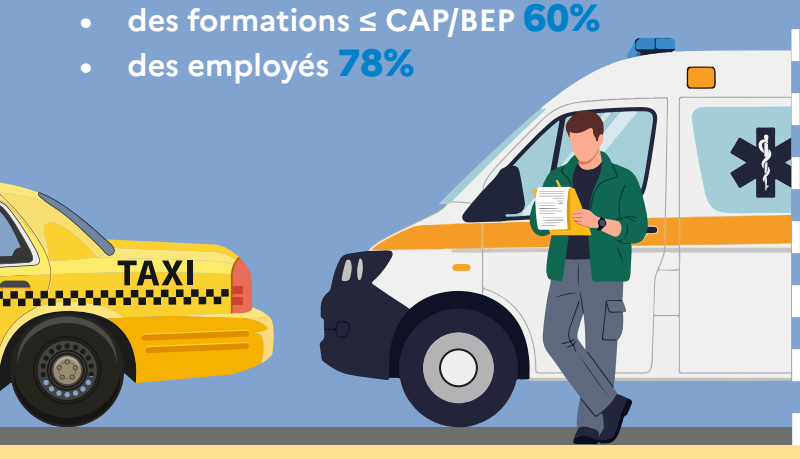

18 569 demandeurs d'emploi*
inscrits à France Travail en cat. ABC
fin décembre 2025

Avec une sur-représentation :
- des hommes **81%**
- des formations ≤ CAP/BEP **60%**
- des ouvriers **31%**



TOP 3 des compétences détenues par les demandeurs d'emploi

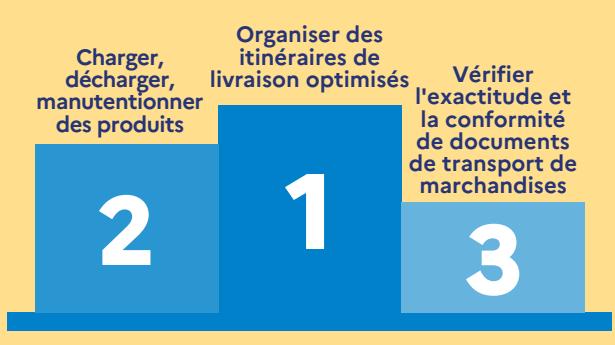

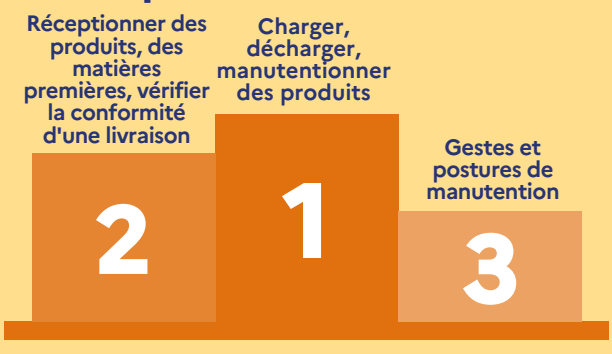

48% des demandeurs d'emploi
inscrits sur un métier en lien avec le transport
ont eu un accès à l'emploi

48% des demandeurs d'emploi
inscrits sur un métier en lien avec la logistique
ont eu un accès à l'emploi



** SUR LES MÉTIERS SPÉCIFIQUES (les plus représentatifs du secteur par leur prédominance ou le descriptif du métier)*

RÉPUBLIQUE FRANÇAISE
Liberté
Égalité
Fraternité

France Travail

France Travail Pays de la Loire - Septembre 2026
Direction de la Stratégie, des Relations extérieures et de la Transformation

observatoire-emploi-paysdelaloire.fr/rubrique/infographies-sectorielles